

DINAS PERUMAHAN DAN KAWASAN PERMUKIMAN

PETA JABATAN

Kekuatan Pegawai 31 Orang

IV/e :	III/d : 7	II/d : 4	I/d :
IV/d :	III/c : 1	II/c : 7	I/c :
IV/c : 1	III/b : 4	II/b : 1	I/b :
IV/b :	III/a : 2	II/a :	I/a :
IV/a : 4			

16 Orang Terdiri Dari

Es.I :	- Es.III : 4	JFT :
Es.II : 1	Es.IV : 11	JFU :

BEBAN KERJA

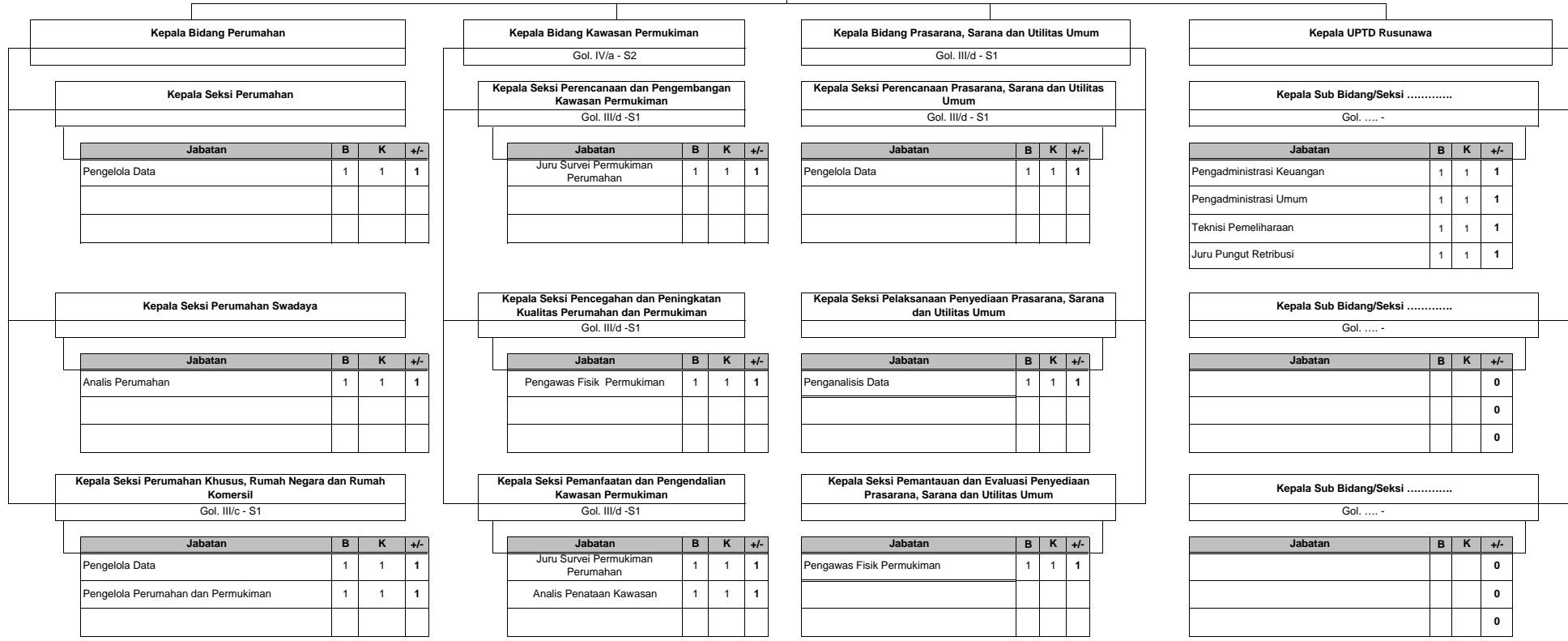
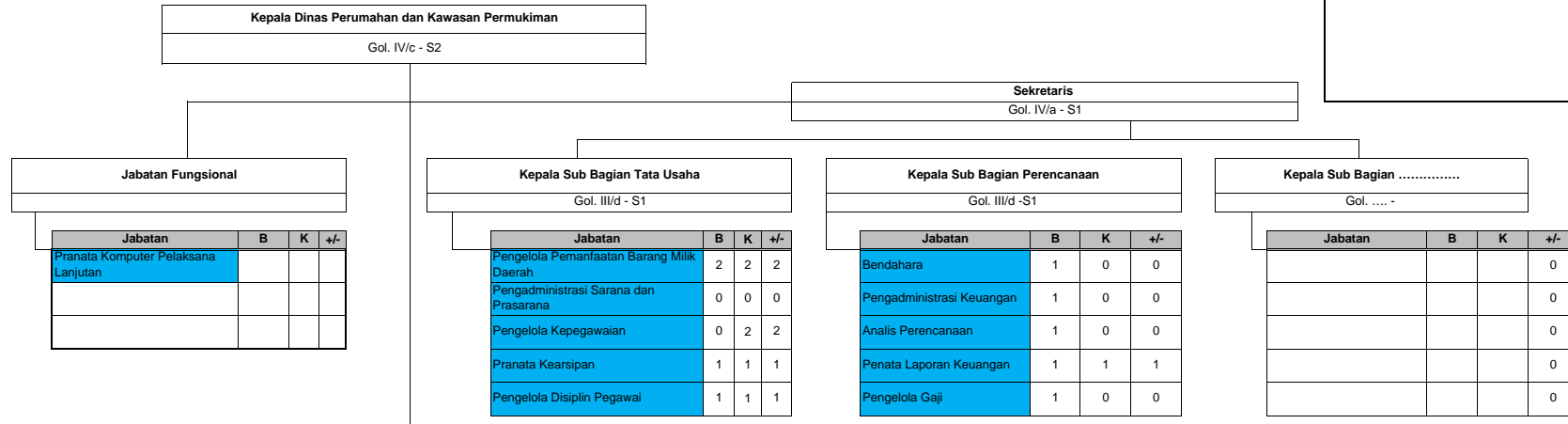

Catatan :

- Jabatan = Tulislah Nama Jabatan yang ada atau yang dibutuhkan
- B = Tulislah Jumlah Pegawai Yang Ada
- K = Tulislah Jumlah Kebutuhan Pegawai yang didapat dari Analisis Beban Kerja

